

LINDEHYTTEN

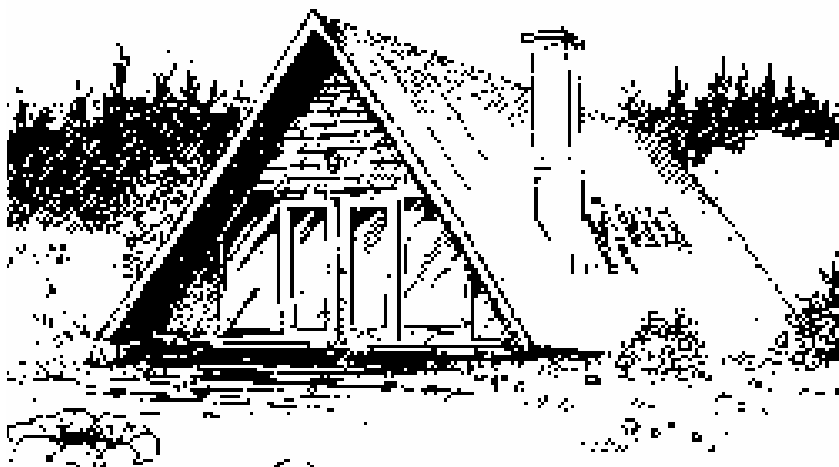

DDS – 3. Silkeborg Gruppe
Ansøvej 4A
8653 Them

Denne folder indeholder relevante oplysninger om **LINDEHYTTEN** og dens omgivelser.

POSTADR.: Lindehytten, Ansøvej 4 A, 8653 Them

UDLEJNING: Jens Clausen Tlf. 23 88 08 49
e-mail: info@lindehytten.dk

NØGLE: Tilsendes et par dage før lejemål. Sendes retur i medfølgende kuvert umiddelbart efter lejemålet.

RENGØRING: Det påhviler lejer at rengøre hytten. Se tjekliste på side 6.

Ønsker man derimod ikke selv at gøre rent, koster det 200 kr. ekstra, og skal være aftalt med udlejer ved lejemålets indgåelse.

TILSYN: Jens Clausen tlf. 23 88 08 49

WEBSITE: www.lindehytten.dk

NYTTIGE TLF. NR.:

Them lægepraksis, Lægehuset, Mølleløkken 7, Them tlf.
86 84 81 22

Them Svømmehal, Frisholmvej 13 a, Them tlf.
86 84 86 60

Dagli Brugsen, Them Centeret 6, Them, tlf.
86 84 70 11

HYTTEN INDEHOLDER:

Spise og

opholdsrum: 4 borde og 20 stole

Lederrum: 2 x 2 sovepladser

Soverum: Ca. 10 pladser

Køkken: El-komfur m. ovn, køleskab m. frostboks, kaffemaskine, el-kogekande, gryder og pander. Service til 20 pers. (Ingen glas). Varmt og koldt vand.

Toilet: 2 toiletter med håndvask. 1 bruserum. 3 udendørs vaskepladser.

Varme: El-varme samt brændeovn.

VEDR. VARME I HYTTEN:

1. Varmenøglen (lille nøgle) sættes i varmelåsen over el-relæet. Nøglen drejes, hvorved termostaterne på radiatorerne frigøres. De kan derefter indstilles på den ønskede temperatur. Termostaten går automatisk tilbage på 10°, når nøglen tages ud.
Husk, der må ikke afbrydes for kontakten til elvarmen, men resten af kontakterne skal afbrydes.
2. Brug kun tørt brænde til brændeovnen. (Medbring selv brænde). Efter brug af brændeovnen skal denne gøres ordentlig ren.

ORDENSREGLER:

VEDR. LEJRPLADSEN:

1. Hytten, samt lejrpladsen må kun benyttes efter tilladelse af udlejer.
2. Det er forbudt at anvende åben ild andre steder, end på bålpladserne.
3. Fældning af træer, samt al afhugning af grene er forbudt. Brænde medbringes til eget brug.
4. Alt affald skal lægges i affaldscontaineren.
5. Hytten samt lejrpladsen skal være rengjort og ryddet efter endt brug, så stedet efterlades, som det forefindes ved ankomst.
6. Vis hensyn - **respekter naboskellene.**

Al færdsel til og fra LINDEHYTTEN **skal** foregå på stier og veje, ikke på skrænter og naboernes marker. Skoven på begge sider af naturstien er **privat**.

Spørg om tilladelse ved evt. brug:

Ernst Rasmussen, tlf. 86 84 72 78

Sanne Gosvig, tlf. 86 84 86 09

VEDR. HYTTEN:

1. **Tobaksrygning** og brug af **åben ild** (stearinlys) er strengt forbudt i soverummene.
2. Gryder fra køkkenet må **ikke** bruges på bålpladser.
3. **Medbring** lagner - det skåner madrasserne - og liggeunderlag til soverum.
4. **Medbring** viskestykker, karklude, opvaskemiddel, rengøringsmidler, affaldsposer og toiletpapir.
5. Ødelagt og bortkommet service og inventar erstattes efter gældende dagspriser (Læg venligst besked + 20 kr. pr. stk. ituslået service).
6. Graffiti eller anden form for hærværk på vægge og/eller hytte erstattes med dækning af udgifter til udbedring, dog min. 500kr.

VEDR. EL-INSTALLATIONER:

1. Nye sikringer findes ved relæskabet
2. Ved strømsvigt:
 - a. se efter om sikringen er sprunget
 - b. er fejlrelæet slået fra
 - c. er **a** og **b** prøvet uden resultat, ring til:

Salten EI-forretning, tlf. 86 84 77 33

RENGØRING AF HYTTEN

Det påhviler lejer at rengøre Lindehytten inden afrejse

Tjekliste:

- Alle** madvarer fjernes (også salt, sukker mv.)
- Køleskabet tømmes og rengøres (efterlades åbent)
- Komfur og ovn **rengøres**
- Toiletter og håndvaske rengøres
- Brændeovn tømmes
- Alle borde tørres af
- Madrasser børstes – og på hemsen: lægges i 2 bunker
- Alle gulve og trappen til hems fejes
- Alt** affald anbringes i affaldscontaineren
- Alle vinduer lukkes, indvendige døre efterlades åbne
- Luk for vandet ved stophanen uden for ved afmærkning (se opslag)
- Strømmen afbrydes (se opslag ved relæskab)

Ved mangelfuld rengøring fremsendes opkrævning efterfølgende til dækning af udgifter, dog min. 200 kr.

Brug tjeklisten og få gjort ordentligt rent!

PLAN OVER LINDE-HYTTEN

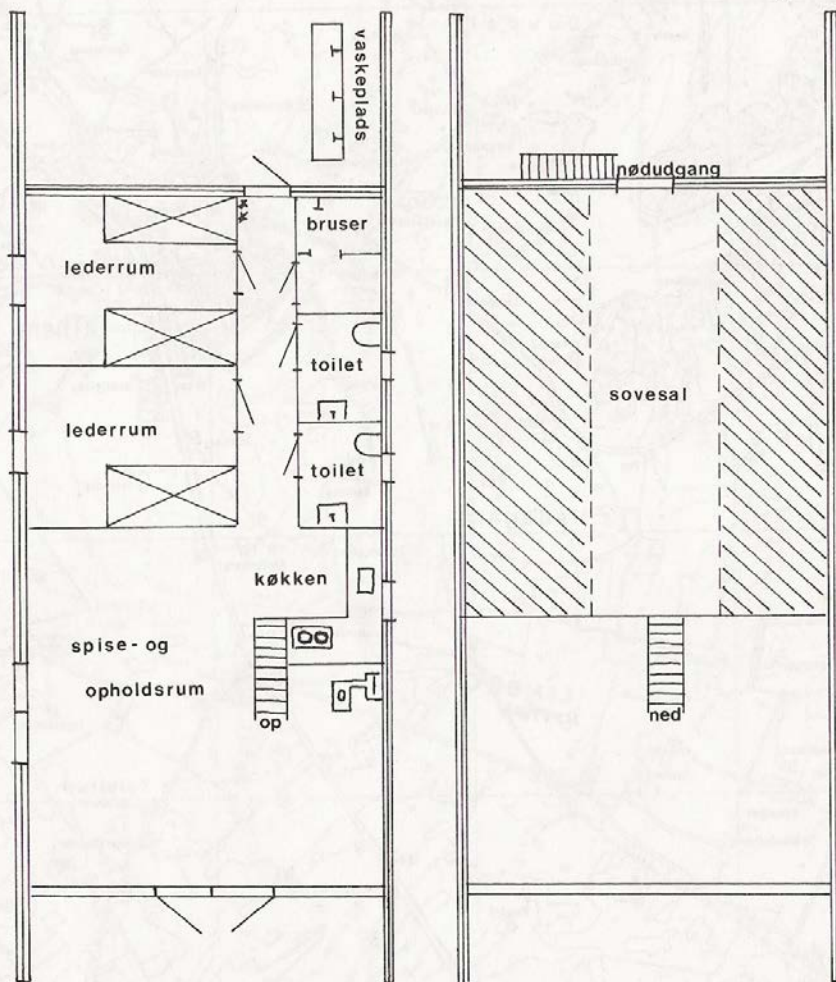

⌘⌘ el-relæ/hovedafbryder

1:100

65 m²

